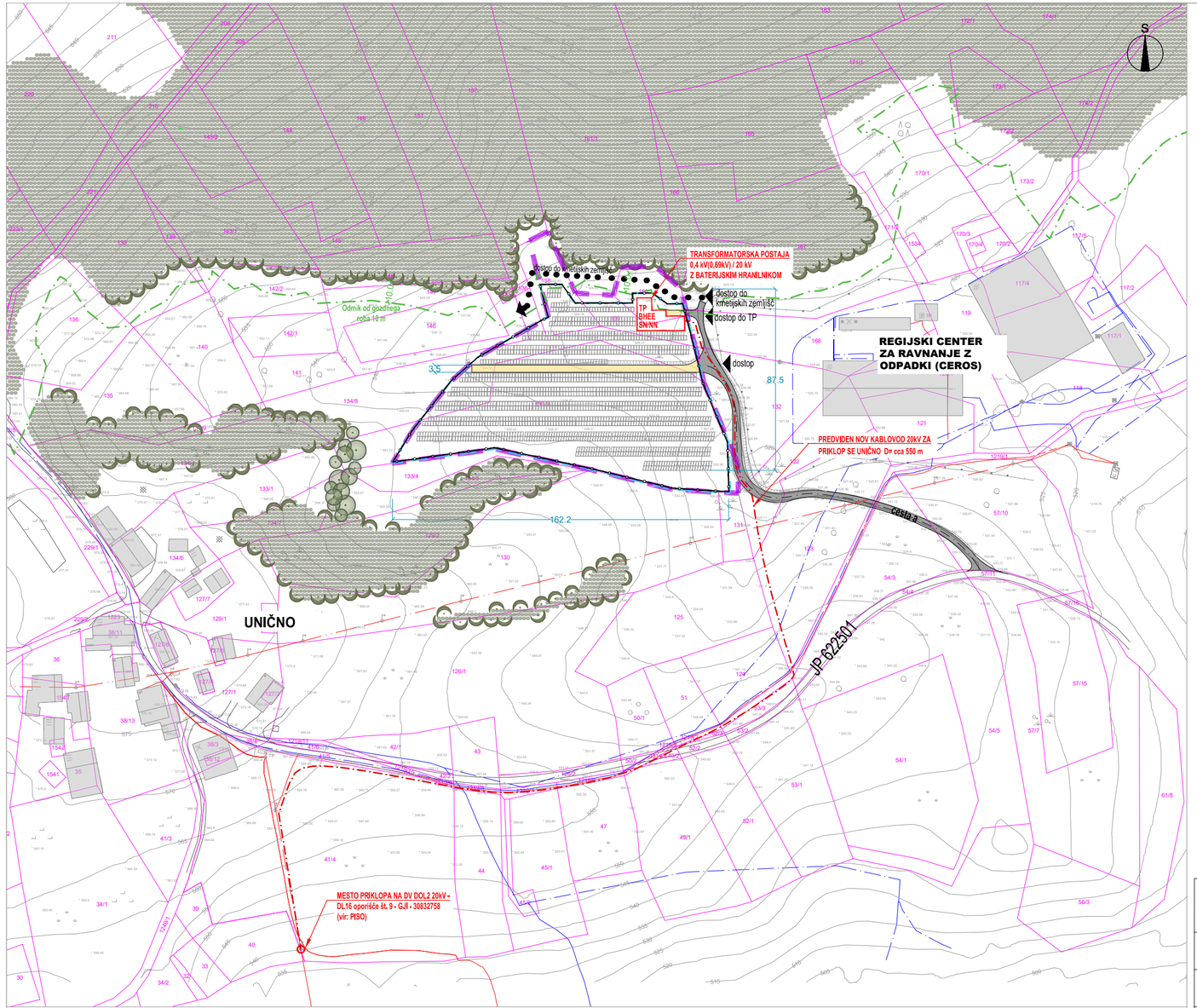

SPREMEMBE IN DOPOLNITVE UREDITVENEGA NAČRTA ZA ODLAGALIŠČE KOMUNALNIH IN INDUSTRIJSKIH ODPADKOV UNIČNO

LEGENDA

stanje	zasnova	
		MEJE
		MEJA OBMOČJA SD UN
		PARCELNA MEJA
		GRADBENA PARCELA
		GRAJENA STRUKTURA
		OBSTOJEČE STAVBE
		OGRAJA
		PROMETNE UREDITVE
JP		JAVNA POT JP 622501
	cesta a	REKONSTRUKCIJA OBSTOJEČE DOSTOPNE CESTE
		INTERNA DOSTOPNA CESTA
		DOVOZ, DOSTOP
		DOVOZ DO ZEMLJIŠČ PARC. ŠT. 140, 141, 151 VSE K.O. MARNO
		ENERGETSKA INFRASTRUKTURA
		SHEMA POSTAVITVE FOTONAPETOSTNIH MODULOV
	TP	TRANSFORMATORSKA POSTAJA Z BATERIJSKIM HRANILNIKOM
		ZELENE POVRŠINE
		GOZD (podatek iz dejanske rabe prostora)
		GOZDNI ROB
		ODMIK OD GOZDNEGA ROBA (10 m)
		ZASADITEV ZA ZMANJŠANJE VIZUALNE IZPOSTAVLJENOSTI

GEODETSKO KOTIRANA SITUACIJA Z NAČRTOM PARCELACIJE

M 1:2000

NEPOOBLAŠČENO KOPIRANJE IN RAZMNOŽEVANJE NI DOVOLJENO

NAZIV:	SPREMEMBE IN DOPOLNITVE UREDITVENEGA NAČRTA ZA ODLAGALIŠČE KOMUNALNIH IN INDUSTRIJSKIH ODPADKOV UNIČNO		
FAZA IZDELAVE:	USKLAJENI PREDLOG		
NAROČNIK:	RUDIS d.o.o., TRG REVOLUCIJE 25B, 1420 TRBOVLJE	IDENTIFIKACIJSKA ŠT. PA.:	5602
IZDELOVALEC:	Razvojni center PLANIRANJE d.o.o. Celje Ulica XIV. divizije 14, 3000 Celje Telefon: 03/42 74 230	ŠT.NAČRTA.:	50/24
ODGOVORNI VODJA IZDELAVE PA:	ALEKSANDRA GERŠAK PODBREZNIK univ.dipl.inž.arh., MA ZAPS 0115A	MERILO:	1:2000
SODELAVCI:	MATEJ NOVAK univ.dipl.inž.arh.	DATUM:	SEPTEMBER 2026
		LIST ŠTEVILKA:	7

RUDIS

S(N)

risba	Geodetski načrt	št. risbe	8.1
investitor	RUDIS d.o.o. Trbovlje	revizija	0
gradnja	OPPN SE Unično 1	vrsta dokumentacije	GN
projektant	VP	št. projekta	0810
načrt	8 Načrt s področja geodezije PI Saša Matijević, d.i.geo. IZS PI Geo0581	št. načrta	GN-09_2024-0810
datum	september 2024 obdelal Saša Matijević, d.i.geo. IZS PI Geo0581	format, merilo	A2 1:2000

- KANALIZACIJA ZA PADAVINSKE (METEORNE VODE)
- KANALIZACIJA ZA ODPADNE (FEKALNE VODE)
- VODOVOD
- ELEKTRIKA - NIZKA NAPETOST
- ELEKTRIKA - VISOKA NAPETOST
- PTT, TELEFON
- PLIN
- JAVNA RAZSVETLJAVA